REPORT STAKEHOLDER ENGAGEMENT 2023

Buzzi Unicem

Attraverso
lo Stakeholder Engagement,
Buzzi Unicem mantiene
con i propri portatori
d'interesse
una comunicazione efficace
delle iniziative in corso e
delle strategie perseguite
dall'azienda nel breve
e nel medio periodo.

DIALOGO CON IL TERRITORIO

Ripercorriamo insieme, attraverso questo report, i momenti chiave che hanno caratterizzato il nostro 2023 e che ci hanno permesso di rafforzare il legame con alcuni dei nostri stakeholder.
Due, in particolare, sono stati gli appuntamenti che hanno coinvolto diversi stabilimenti del gruppo, il CGreen Day e il Porte Aperte Federbeton. Occasioni per dialogare e far conoscere i nostri processi di produzione e l'impegno che l'azienda sta sviluppando per la decarbonizzazione.

Beneficiari diretti

9412

- Sede
- Cementerie
- Centri di Macinazione
- Built

2023

INCONTRI CON GLI STAKEHOLDER

Il 2023 ha aumentato le opportunità di confronto e coinvolgimento tra i diversi stakeholder. Questi incontri sono stati il frutto di un'intensa attività di ingaggio che ha alimentato l'interesse verso il ciclo produtttivo del cemento e verso i temi relativi ai cambiamenti climatici.
I rapporti con gli stakeholder si sviluppano attraverso incontri formativi ed informativi nei nostri stabilimenti, presso le sedi delle varie associazioni e/o scuole oppure in remoto.

CHI SONO I NOSTRI STAKEHOLDER

Sono riassunte nella grafica sottostante le principali categorie di stakeholder interni ed esterni ritenuti prioritari per Buzzi Unicem in termini di influenza e interesse. Creare rapporti di fiducia con gli stakeholder significa dedicare il tempo necessario per conoscerli, comprenderne le aspettative e le preoccupazioni, ascoltarne le istanze, fornire riscontri e incoraggiarne il coinvolgimento durante gli eventi importanti della vita dell'azienda.

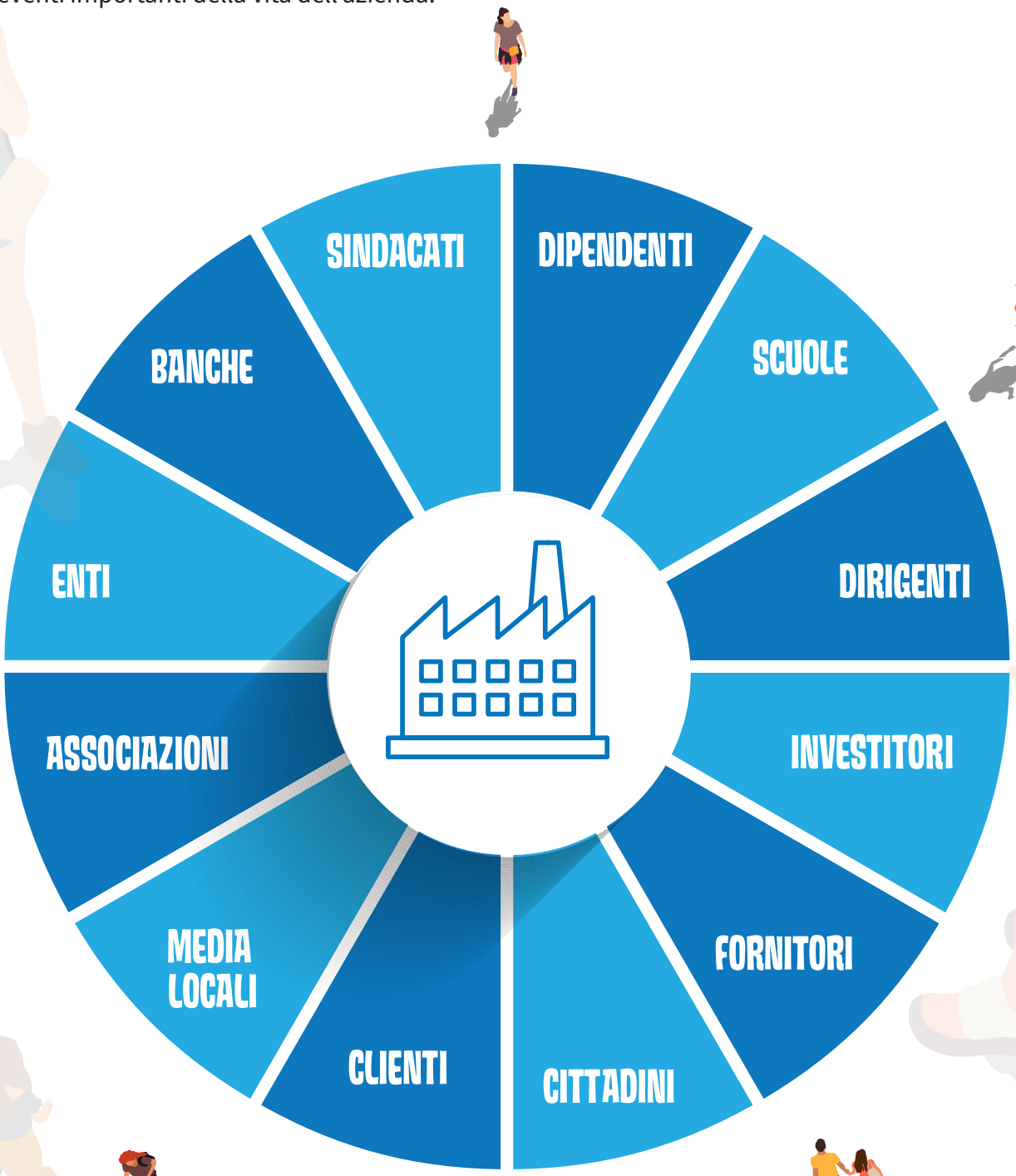

IL NOSTRO CONTRIBUTO

Lavoriamo costantemente per costruire nel dettaglio progetti dedicati, rispondenti alle esigenze di interlocutori e partner di cui condividiamo visione e valori.

RIPARTIZIONE CONTRIBUTI EROGATI A SOSTEGNO DEI PROGETTI

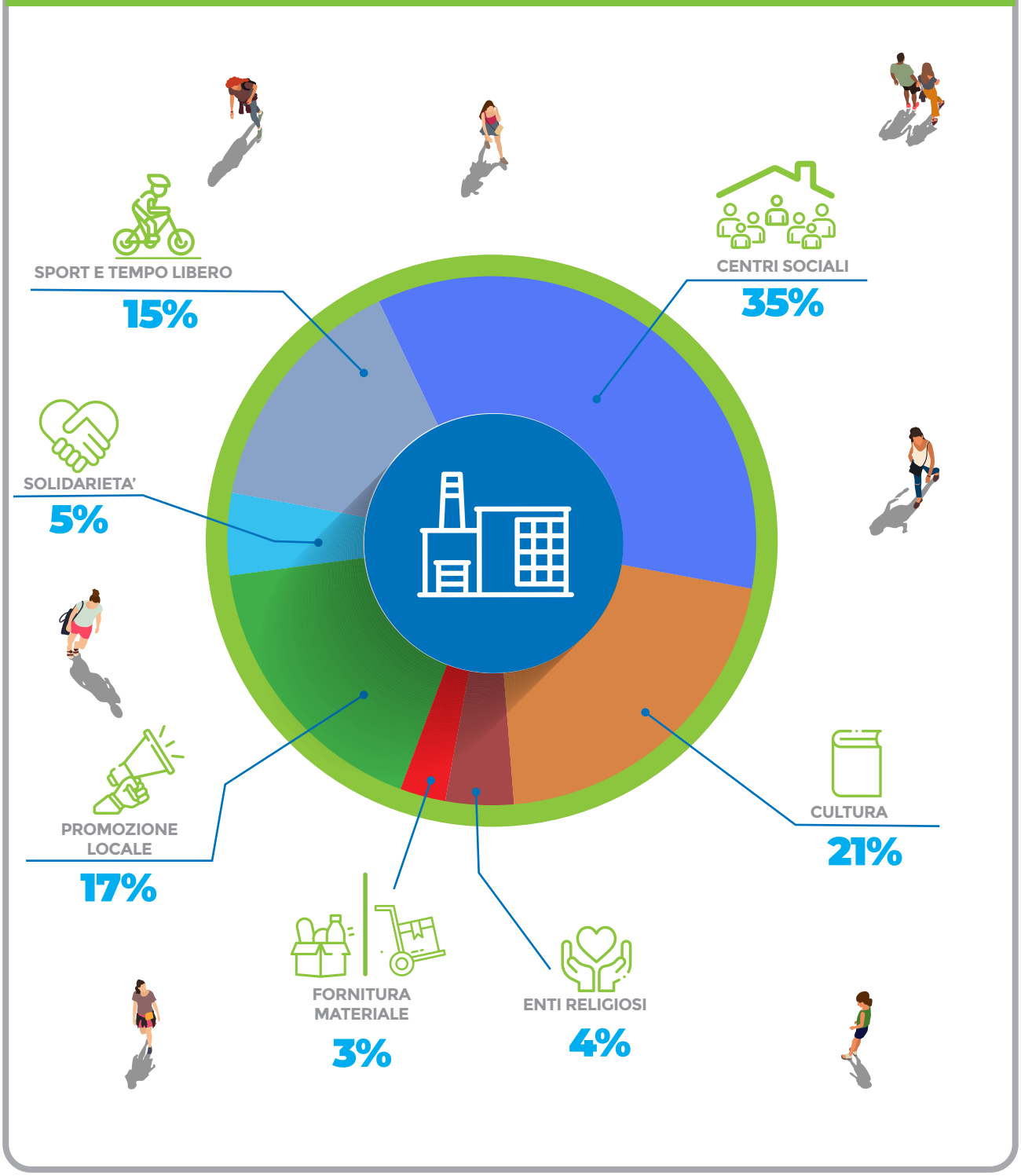

LIVELLO DI ENGAGEMENT

Le attività di stakeholder engagement sono finalizzate alla comprensione dei bisogni dei principali interlocutori di riferimento e all'attivazione di progetti volti a generare valore condiviso nel medio e lungo termine. Si tratta di un impegno costante, orientato all'implementazione di azioni ricorrenti con elevato impatto economico, ambientale e sociale. I partner delle attività di stakeholder engagement possono essere Dipendenti, Fornitori, Imprese, Clienti, Associazioni, Organizzazioni ed Enti Pubblici ben noti, affidabili e con eccellente e consolidata reputazione.

RIPARTIZIONE % DEL LIVELLO DI INGAGGIO IN FUNZIONE DEI CONTRIBUTI EROGATI

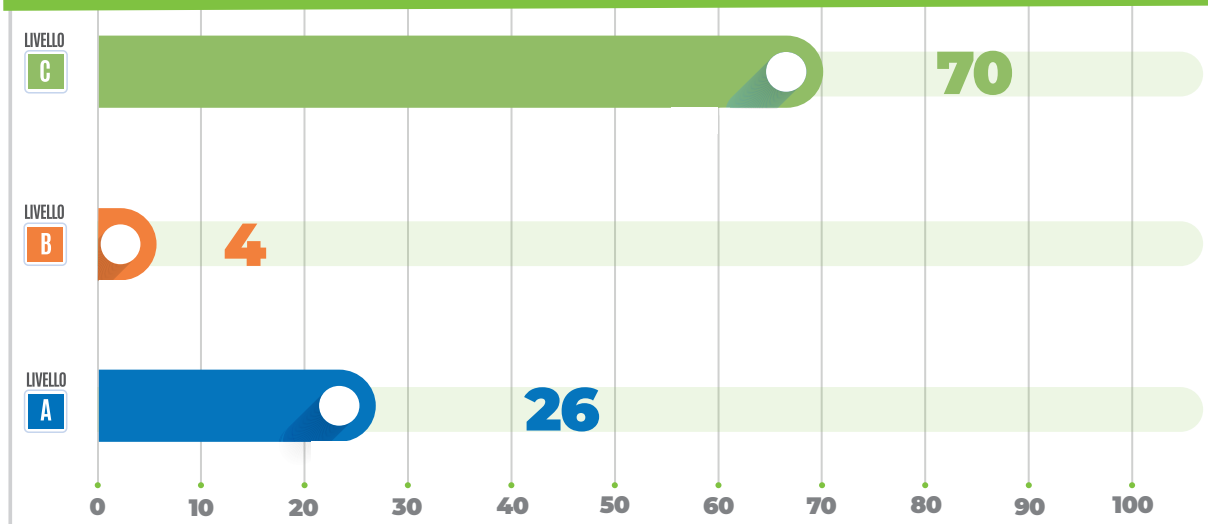

RIPARTIZIONE % DEL LIVELLO D'INGAGGIO IN FUNZIONE DEL NUMERO DI PROGETTI CREATI

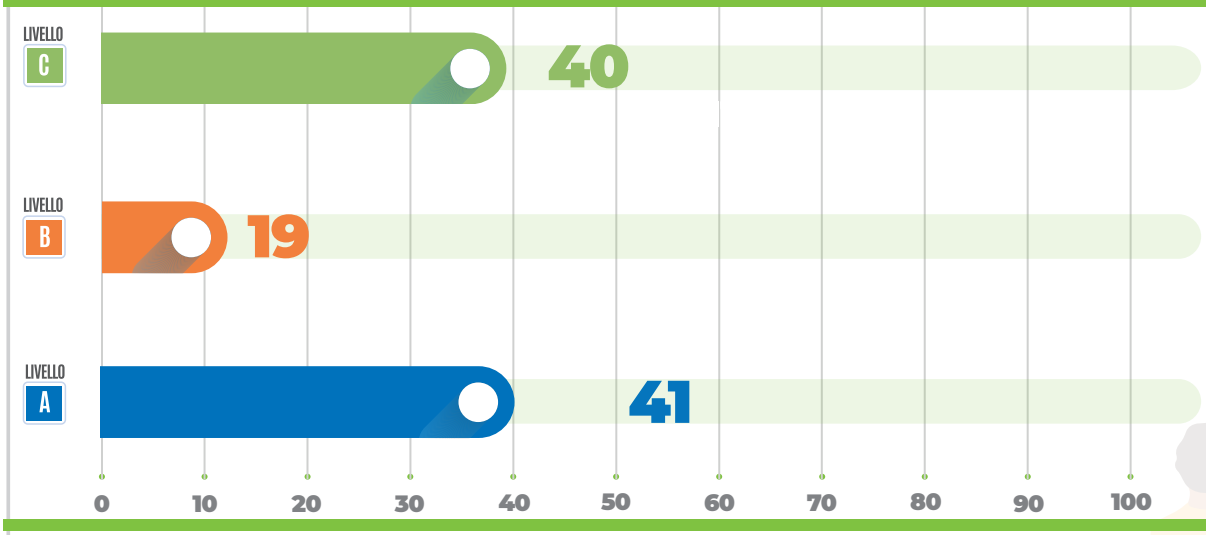

Il nostro approccio, orientato al miglioramento continuo, intende incentivare l'attivazione di progetti e iniziative volti ad accrescere il livello di engagement.

LIVELLO DI ENGAGEMENT BASE
Rientrano in questa categoria le erogazioni liberali, ovvero contributi economici o beni concessi a un ente (Associazione/Organizzazione) con un limitato coinvolgimento diretto del personale Buzzi Unicem.

LIVELLO DI ENGAGEMENT INTERMEDIO
Rientrano in questa categoria i progetti proposti dagli stakeholder ai quali Buzzi Unicem intende aderire e/o sostenere economicamente anche con il coinvolgimento del proprio personale.

LIVELLO DI ENGAGEMENT MASSIMO
Rientrano in questa categoria i progetti di partnership con obiettivi condivisi, duraturi nel tempo, che comportano un contributo economico e il coinvolgimento del personale Buzzi Unicem (tempo e competenze) e/o di specialisti esterni all'azienda.

PROGETTI E SDG'S

Lo sviluppo sostenibile è, per definizione, "il soddisfacimento dei bisogni della generazione presente senza compromettere la possibilità delle generazioni future di realizzare i propri" e, per raggiungerlo, è indispensabile coniugare tre elementi fondamentali: la crescita economica, l'inclusione sociale e la tutela dell'ambiente. Gli Obiettivi di Sviluppo Sostenibile (Sustainable Development Goals - SDGs) sono 17 obiettivi adottati nel settembre 2015 dai governi dei 193 paesi membri dell'Assemblea Generale delle Nazioni Unite ed enunciano il programma "Agenda 2030 per lo Sviluppo Sostenibile". Per ogni progetto realizzato in Italia rendicontiamo quale obiettivo per lo sviluppo sostenibile siamo stati in grado di implementare insieme ai nostri stakeholder.

OBIETTIVI PER LO SVILUPPO SOSTENIBILE

1%

19%

32%

1%

2%

45%

Buzzi Unicem ha partecipato al 'Porte Aperte' di Federbeton

Lo scorso maggio si è tenuta la seconda edizione dei "Porte Aperte" promossi da Federbeton, la Federazione che rappresenta la filiera del cemento e del calcestruzzo in Italia. L'evento ha visto la partecipazione di diverse aziende di settore, tra cui cementerie, impianti di calcestruzzo e di prefabbricazione. Buzzi Unicem ha aderito a questa iniziativa, aprendo le proprie porte agli studenti, per raccontare il funzionamento, le novità tecnologiche e l'attenzione per l'ambiente. Riservando lo spazio del "Porte Aperte" alle scuole, Buzzi Unicem ha confermato la propria sensibilità nei confronti dei giovani, il cui interesse verso tematiche inerenti alla sostenibilità è sempre più diffuso. Questa è stata una preziosa occasione per raccontare, attraverso la voce e l'esperienza delle persone, la qualità dell'industria italiana; abbiamo cercato di descrivere lo sviluppo delle nostre attività, gli avanzamenti in ambito tecnologico e il nostro impegno nella sfida per la decarbonizzazione. Queste le parole di **Antonio Buzzi**: "I ragazzi sono il nostro futuro. Io credo che oggi, con gli attuali sistemi di comunicazione, abbiano la capacità di disintermediarsi rispetto a quello che è il rumore di fondo nelle loro vite, ed è giusto che possano apprezzare direttamente con i loro occhi e le loro domande una realtà produttiva. Noi siamo qui per dar loro tutte le risposte del caso e soddisfare le loro curiosità".
Il 14 maggio, lo stabilimento di Monselice ha ospitato 170 studenti delle classi terza, quarta e quinta di alcuni Istituti Superiori della città, accompagnati dai loro insegnanti. Il 20 maggio è stata la volta dell'impianto di Barletta, che si è popolato con 200 studenti, delle classi terze e quarte di due istituti locali. Ultima data, ma non per importanza, il 27 maggio oltre 100 ragazzi provenienti dagli istituti tecnici della zona hanno visitato lo stabilimento di Siniscola. L'iniziativa si inserisce nell'ambito di un programma ormai consolidato di stakeholder engagement che prevede l'apertura dei nostri stabilimenti tutto l'anno: nei territori in cui Buzzi Unicem è presente, è infatti data la possibilità alle comunità di visitare le nostre fabbriche. Poiché i cittadini sono abituati a vedere solo il risultato finale di aziende cementiere come la nostra, con l'iniziativa 'Visita una cementeria' vogliamo dar loro l'occasione di conoscerne anche i processi produttivi.

‘CGreen days’, una nuova formula per incontrare i clienti

La Direzione Commerciale ha come responsabilità e obiettivo la pianificazione e l’attuazione delle strategie commerciali e la gestione dei rapporti con i clienti. Assume inoltre, tramite un continuo confronto con la clientela, un ruolo guida nell’intercettare le tendenze di mercato e orientare l’azienda a fornire verso l’esterno risposte strategiche, tecniche e commerciali. Questo per raggiungere gli obiettivi commerciali definiti dalla Direzione Generale affrontando le principali sfide che propone il mercato. Negli ultimi anni, tra gli obiettivi forniti dall’azienda, c’era quello di rivoluzionare il portafoglio prodotti; un passaggio dai cementi tradizionalmente utilizzati a cementi green, a minor contenuto di clinker. È stata predisposta una Roadmap ben definita che coinvolge tutti gli stabilimenti italiani e tutta la filiera in modo impattante. Questa esigenza aziendale collide con i desiderata del cliente, spesso resistente al cambiamento, soprattutto se si tratta di “cambiare cemento”.
La Direzione Commerciale ha dovuto quindi assumere un ruolo diverso da quello solito ed essere propositiva e portatrice di cambiamento su tematiche prettamente tecniche. I CGreen days, che hanno avuto luogo tra aprile e settembre 2023, sono così diventati un suggestivo giro d’Italia a tappe: hanno coinvolto lo stabilimento di Vernasca (PC) con la visita al Labirinto del Masone, il più grande labirinto esistente al mondo, composto interamente da piante di bambù, lo stabilimento di Barletta (BT) con la visita guidata nel centro storico della meravigliosa Trani, lo stabilimento di Guidonia (RM) con la visita del Santuario Ercole Vincitore risalente al II° Secolo a.C., lo stabilimento di Robilante (CN) con la visita alla cupola ellittica più grande al mondo del Santuario di Vicoforte, lo stabilimento di Monselice (PD) e la visita alla Cappella degli Scrovegni, patrimonio Unesco, per ammirare gli affreschi di Giotto, lo stabilimento di Augusta (SR) con una gita in barca e relativa visita al Forte Vittoria ed infine, lo stabilimento di Siniscola (NU) con un esperienza a Su Gologone a contatto con la natura e cultura di una regione unica al mondo. Le presentazioni, esposte in ogni occasione da **Antonio Buzzi** (Amministratore Delegato Buzzi Unicem), **Emanuele Sandri** (Direttore Commerciale Cemento Italia) e **Massimo Veglia** (Direzione Qualità - Assistenza Tecnica), hanno raccontato la visione e gli impegni aziendali sulle tematiche ambientali, le leve della carbonizzazione per la filiera, la roadmap di decarbonizzazione e i nuovi prodotti introdotti nel mercato.

Insieme per la prevenzione

221 Beneficiari

Stabilimenti di:
Monselice (PD)
Fanna (PN)
Augusta (SR)

L'azienda rinnova ogni anno alcuni importanti appuntamenti con l'obiettivo di diffondere la cultura della prevenzione, della sicurezza negli ambienti di lavoro, la tutela della salute e l'inclusione sociale. Negli stabilimenti di Augusta, Fanna e Monselice si sono svolte tre giornate dedicate ai dipendenti ed alla cittadinanza dove i nostri partner hanno potuto effettuare attività di prevenzione attraverso un test della glicemia, del colesterolo, saturazione dell'ossigeno, pressione arteriosa e frequenza cardiaca, prove molto utili per la prevenzione e la definizione del proprio livello di rischio grazie alla collaborazione dei volontari della Croce Rossa Italiana Comitato Padova Sud, Croce Rossa Italiana Maniago e l'Associazione Siracusa Diabetici.

4 Ottobre: La Mela di AISM

161 Beneficiari

Sede
di Casale Monferrato (AL)

Stabilimento
di Barletta (BT)

Mercoledì 4 ottobre 2023 presso la sede di Casale e lo Stabilimento di Barletta è stato possibile acquistare le mele di AISM, Associazione Italiana Sclerosi Multipla, l'unica organizzazione in Italia che si occupa in modo strutturato e organico di tutti gli aspetti legati alla sclerosi multipla, attraverso una prospettiva d'insieme che abbraccia il tema dei diritti delle persone affette dalla malattia, i servizi sanitari e socio-sanitari, la promozione, l'indirizzo e il finanziamento della ricerca scientifica. L'azienda ha messo a disposizione per tutto il giorno punti vendita presidiati da volontari dell'associazione.

La partita del sorriso: insieme per Federico e Gabriele

50 Beneficiari

Stabilimento di Augusta (SR)

Domenica 12 febbraio presso i campi dello Sporting Club di Augusta si è svolto un quadrangolare di calcetto organizzato dall'Associazione Teniamoci Per Mano Onlus in collaborazione con lo Stabilimento Buzzi Unicem di Augusta, il Comune e la Misericordia. A rappresentare la cementeria una squadra formata da un gruppo di dipendenti: ancora una volta sport e solidarietà formano un binomio vincente e i nostri colleghi sono scesi in campo dando dimostrazione di grande sensibilità e generosità. Il ricavato va ad aggiungersi alla raccolta fondi per aiutare due fratellini augustani, Federico e Gabriele di 12 e 4 anni, affetti entrambi da midollo ancorato, una rara forma di patologia neurologica a carico del midollo osseo che può essere curata solo con un importante e costosissimo intervento chirurgico.

'Bocconi Alumni Community' entra in stabilimento

35 Beneficiari

Stabilimento di Augusta (SR)

Sabato 6 maggio lo stabilimento di Augusta ha inaugurato il suo nuovo look, frutto di un lavoro di restyling recentemente completato, aprendo le porte al Chapter Catania della "Bocconi Alumni Community", un gruppo di professionisti di estrazione bocconiana, che lavorano in diversi ambiti e si ritrovano periodicamente per confronti professionali, sociali e culturali con l'obiettivo principale di far conoscere ed emergere le eccellenze del territorio. Con il supporto di Riccardo Parigi, ambassador del programma En-ROADS (www.climateinteractive.org/en-roads/), sono stati trattati diversi argomenti ed approfondito l'impegno dell'azienda nell'ambito della sostenibilità, la nostra roadmap per la riduzione delle emissioni di CO_2, il progetto Cleanker e l'utilizzo del CSS (combustibile solido secondario) nel ciclo produttivo.

Solidarietà nelle industrie: l'autoemoteca dell'AVIS

30 Beneficiari

Stabilimento di Barletta (BT)

Si è rinnovato nel mese di aprile un importante appuntamento per lo stabilimento di Barletta e AVIS. Una giornata interamente dedicata alla donazione del sangue, che ha visto medici ed infermieri, volontari AVIS, che con l'autoemoteca hanno permesso a 22 volontari di fare un importante gesto di solidarietà. La donazione di sangue intero riveste una grande importanza per la gestione della salute pubblica, in tutti i paesi del mondo. Con questo significativo atto il donatore può concretamente aiutare le persone che in un certo momento della loro vita hanno necessità trasfusionali e quindi bisogno di sangue a causa, per esempio, di un incidente, un trauma o per un intervento chirurgico.

Nasce il progetto 'Cemento creativo'

22 Beneficiari

Stabilimento di Barletta (BT)

Lo stabilimento di Barletta ha accolto con piacere la collaborazione nata con SCART-OFF e l'ITET Cassandro-Fermi-Nervi di Barletta per la realizzazione del progetto "Cemento Creativo" sull'impiego non ordinario del cemento, con l'obiettivo di avvicinare giovani studenti della scuola secondaria al mondo produttivo del cemento e, al tempo stesso, alla conoscenza di alcune tecniche manuali dell'artigianato ecosostenibile. A rendere ancora più speciale l'appuntamento creativo è stata la partecipazione attiva di studenti DVA affiancati ognuno da una coppia di studenti tutor, attività ideata e sviluppata come valida alternativa ai consueti Percorsi per le Competenze Trasversali e per l'Orientamento (PCTO) già attivi con le scuole del territorio. Un'esperienza unica e speciale, che è stata molto più di un semplice laboratorio di artigianato e riciclo creativo: un incontro di professioni, abilità e creatività, per diffondere e "cementare" l'educazione ambientale e la convivenza delle differenze.

Giornata speciale in stabilimento: addestramento con i Vigili del Fuoco

10 Beneficiari

Stabilimento di Barletta (BT)

I Vigili del Fuoco del locale Comando Provinciale, hanno avuto l'opportunità di presenziare ed assistere a tutte le fasi manutentive dell'analizzatore ASYS ad opera dei tecnici statunitensi della ditta ETI, Environmental Technology Inc. presso lo stabilimento di Barletta. La giornata ha preso il via con un briefing iniziale per presentare le principali finalità applicative della tecnologia a raggi gamma in uso per l'analisi in continuo delle materie prime e i dettagli relativi al funzionamento dell'analizzatore ASYS. Un'occasione unica per il locale Comando dei VVF, che ha potuto discutere di tutti gli aspetti relativi alla gestione in sicurezza di tali sistemi di analisi con i referenti di impianto e con gli stessi tecnici americani intervenuti per la manutenzione.

Il 'Maintenance Truck' di SKF è arrivato a Barletta

20 Beneficiari

Stabilimento di Barletta (BT)

Il 5 ottobre 2023, all'interno dello stabilimento di Barletta è entrato il "Maintenance Truck" di SKF, un laboratorio itinerante che viaggia per l'Italia, per mostrare le più avanzate tecnologie nel campo dei cuscinetti e dei sistemi di lubrificazione. Questo camion non è solo un veicolo, ma una "vetrina ambulante di ingegneria di precisione", a sottolinearlo è stato Alessio Quarta, Account Manager di SKF che, con il suo team, ha messo in risalto l'efficientamento delle macchine nei nostri impianti industriali, dimostrando quanto queste tecnologie siano fondamentali per lo sviluppo dell'industria del cemento. L'incontro congiunto tra le tre aziende ha, dunque, evidenziato l'impegno per l'innovazione e l'eccellenza tecnologica.

Built accoglie le scuole medie di Vercelli

22
Beneficiari

Built
Vercelli

In occasione della settimana della ricerca dal 25 al 29 settembre 2023, il laboratorio Built, in collaborazione con l'Università del Piemonte Orientale, ha ospitato 3 classi delle scuole medie di Vercelli. In linea con le attività ludico-didattiche del progetto "Built to play", è stata proposta una "CEMescape room" durante la quale i ragazzi hanno dovuto ingegnarsi cercando indizi e risolvendo indovinelli per superare i quattro livelli di gioco per risolvere l'enigma. Questa sfida è stata ideata per illustrare alcune delle reali fasi di studio dei materiali cementizi e ha previsto la ricerca degli elementi chimici nelle materie prime, l'identificazione dei minerali, il proporzionamento delle componenti del calcestruzzo, l'assemblaggio degli indizi fino alla risoluzione che ha permesso l'uscita dall'escape room.

'Fai la mossa giusta' 2023 in Buzzi Unicem a Casale Monferrato

70
Beneficiari

Sede di
Casale Monferrato (AL)

Buzzi Unicem ha partecipato alla seconda edizione di 'Fai la mossa giusta', giornata di incontro con le realtà produttive del territorio per l'orientamento allo studio superiore organizzata dal Comune di Casale Monferrato. Durante la manifestazione si sono succeduti interventi autorevoli sul tema dell'orientamento: al mattino ha aperto i lavori l'Ing. Giuseppe Ricci, Direttore Generale di Energy Evolution di ENI, seguito dal giovane musicista Riccardo Marchese e dall'architetto Paolo Scoglio; piatto forte del programma pomeridiano è stato l'intervento di Luigi Ballerini, orientatore e scrittore, nonché promotore del Festival Nazionale dell'Innovazione Scolastica.

Un laboratorio didattico per i bimbi del Centro Estivo

45 Beneficiari

Stabilimento di Fanna (PN)

Lo Stabilimento di Fanna ha accolto 43 bambini del centro estivo insieme ai loro animatori per partecipare ad un progetto realizzato in collaborazione con il Comune di Fanna. Per questa occasione Paola Ducci, consulente educativa ambientale e alimentare, ha affrontato in modo ludico temi di importanza globale e di stretta attualità come la sana e corretta alimentazione, la lotta allo spreco alimentare e la sostenibilità ambientale. Si sono svolte diverse attività per sensibilizzare i ragazzi sul tema dell'alimentazione, ponendo attenzione al concetto di spreco alimentare utilizzando una lista della spesa e controllando le date di scadenza dei prodotti. Con l'utilizzo della piramide alimentare e attraverso il gioco, i bimbi hanno scelto quali prodotti privilegiare e quali ridurre per una corretta alimentazione, ponendo particolare attenzione all'importanza di consumare prodotti di stagione e possibilmente a chilometro zero.

Cementeria luogo di solidarietà

160 Beneficiari

Stabilimento di Fanna (PN)

Lo Stabilimento di Fanna non è solo un luogo di lavoro ma anche spazio di aggregazione e solidarietà per la comunità. Questo è lo spirito che ha suggellato l'incontro tra l'azienda e ASLA, associazione che da molti anni realizza eventi sportivi sul territorio per far conoscere il mondo della SLA e quanto sia importante la ricerca per questo tipo di malattia. Buzzi Unicem ha sposato in pieno la volontà del presidente Michele Roveredo realizzando una staffetta in stabilimento di 1,2 km con la partecipazione di 160 visitatori tra atleti, cittadini e numerose famiglie. Gli atleti hanno potuto correre in sicurezza per due ore, i più bravi hanno realizzato ben 24 giri, al solo scopo di divertirsi e donare un contributo a favore di ASLA.

Progetto sperimentale ‘Casa dell’Educazione Civica’

50 Beneficiari

Stabilimento di Guidonia (Roma)

Lo scorso anno è nato il progetto sperimentale “Casa dell’Educazione Civica” tra la cementeria di Guidonia e Saperambiente, testata del gruppo Saperenetwork, che si occupa di editoria ambientale con una forte impronta educativa e una decisa vocazione verso la formazione alla cittadinanza (www.sapereambiente.it). Buzzi Unicem ha sostenuto il progetto e la distribuzione del libro di testo edito da Sapereambiente “Cittadini del presente” agli Istituti Comprensivi Don Lorenzo Milani e Leonardo da Vinci, ed ha svolto una campagna di progettazione collaborativa rivolta agli insegnanti che adotteranno il volume attraverso incontri in presenza e in remoto con l’intento di formare cittadini responsabili e attivi, promuovendo la partecipazione piena e consapevole alle attività del proprio territorio.

Una meridiana doppia progetto ‘Ombra della Luce’

195 Beneficiari

Stabilimento di Guidonia (Roma)

Prosegue il percorso iniziato nel 2020 in collaborazione con St.Art |_over rappresentata dall’Architetto Roberto Ianigro, docente dell’IIS Via Roma 298 di Guidonia, con il quale sono state realizzate tre “meridiane rotte” nella cementeria di Guidonia e presso l’istituto. In concomitanza con le manifestazioni per il centenario di fondazione dell’Aeronautica Militare venerdì 15 settembre è stata inaugurata la quarta meridiana presso l’Aeroporto Militare di Guidonia che vuole ricordare una doppia ricorrenza: il primo record di volo internazionale senza scalo Italia-Brasile realizzato dai Piloti Arturo Ferrarin e Carlo Del Prete decollati dall’Aeroporto di Guidonia il 3 luglio 1928 alle ore 18:51 e l’avvistamento della costa brasiliana il successivo 5 luglio alle ore 15:00.

Maratonina e camminata S. Luigi 2023

Xª Edizione "Tra Sport e Solidarietà"

600 Beneficiari

Stabilimento di Guidonia (Roma)

Domenica 11 giugno è tornato l'appuntamento con la Maratonina e camminata di San Luigi - rispettivamente di 10,2 e 5 km – giunto alla decima edizione. La manifestazione si svolge tradizionalmente nel mese di giugno in prossimità della ricorrenza del Santo Patrono della cementeria, San Luigi Gonzaga. Come già avviene da alcuni anni, partenza e arrivo sono posizionati nel piazzale antistante l'ingresso, con parte del percorso all'interno della cementeria, dove atleti e ospiti hanno potuto ammirare i nostri impianti ed apprezzare l'uliveto che fa da cornice. Circa 500 gli iscritti, con il coinvolgimento di una corposa rappresentanza dei tre gruppi Scout di Guidonia che hanno supportato i maratoneti nella loro attività.

'Backyard l'immortale'

120 Beneficiari

Stabilimento di Monselice (PD)

Un importante evento sportivo si è realizzato a Monselice in collaborazione con l'ASD Ultra Team Atlante che ha lavorato a lungo per organizzare al meglio la 2ªedizione de 'L'Immortale', particolare gara di corsa di resistenza che quest'anno è stata inserita nei Campionati italiani di Backyard. La gara è partita dal campo base, organizzato all'interno dei parcheggi dello stabilimento Buzzi Unicem di Monselice, dove sono state predisposte le aree dedicate al ristoro, ai servizi igienici, al primo soccorso e quelle destinate alla gestione in autonomia degli atleti. Una grande partecipazione, oltre 100 atleti, instancabili nelle quasi tre giornate di gara. Alla quarantaduesima ora consecutiva di corsa ha vinto "L'immortale" Christian Calabrese, rimasto l'unico atleta in gara.

‘La Fabbrica, uno spazio alternativo per la cultura’ Alidarte

115 Beneficiari

Stabilimento di Monselice (PD)

Lo Stabilimento Buzzi Unicem di Monselice si è unito all’iniziativa artistico-culturale “La fabbrica, uno spazio alternativo per la cultura”. Questo progetto, lanciato nel 2021 dall’associazione culturale ALIdARTE, che si occupa della promozione e valorizzazione degli artisti locali, ha l’obiettivo di dare visibilità a spazi inediti e stimolare la creatività artistica. Lo stabilimento di Monselice ha aperto le sue porte agli artisti, offrendo ampi spazi espositivi per sostenere e promuovere l’espressione creativa in tutte le forme d’arte. Tra le varie mostre allestite, spicca quella inaugurata lo scorso novembre, visitabile fino al 3 marzo 2024, dal titolo “Dentro di noi, la stanza dell’artista” realizzata dal pittore e disegnatore Mattia Bennici, a cura di Silvia Greggio e dall’associazione Culturale ALIdARTE. Questi progetti costituiscono i primi passi di un’ambiziosa iniziativa volta a promuovere l’arte in tutte le sue forme, a supporto della scena artistica locale e dell’arricchimento culturale del territorio.

La chimica va all’ITIS di Cuneo

39 Beneficiari

Stabilimento di: Robilante (CN)

La cementeria di Robilante ha siglato una convenzione triennale con l’ITIS Delpozzo di Cuneo - indirizzo Chimica e Materiali, classi IV - che ha dato vita al progetto “La chimica va a scuola”. Per ogni anno sono stati previsti 3 incontri con diversi contenuti. È stato messo a punto un format semplice ma efficace: si inizia con la presentazione istituzionale di Buzzi nel mondo e in Italia, informazioni tecniche sulle performance del cemento e le Normative ISO. È quindi previsto un incontro nel laboratorio della scuola dove gli studenti, divisi in gruppi, devono formare le miscele dei 5 cementi prodotti a Robilante secondo la ISO 197/1, rispettando le fasce di analisi chimiche indicate (target % SO_3, % Cl e % CO_2). Infine, una visita alla cementeria per toccare con mano il ciclo di produzione del cemento, con sosta più approfondita nei laboratori dove i campioni di cemento delle squadre vengono analizzati.

La cementeria di Robilante si tinge di rosa

245 Beneficiari

Stabilimento di Robilante (CN)

La IVª edizione della «Camminata in Rosa» di Robilante, organizzata dalla ProLoco e dal Centro Sociale Luigi Buzzi, con la collaborazione di Buzzi Unicem, ha visto la partecipazione di oltre 200 persone, tra cui Patrizia Manassero, presidente della LILT di Cuneo e Sindaco della città. L'obiettivo è stato quello di raccogliere fondi in favore della LILT (Lega Italiana per la Lotta contro i Tumori) sezione di Cuneo. Il percorso di 5 km si snodava tra i sentieri verdi di Robilante, costeggiando il torrente Vermenagna, e passando attraverso la cementeria, dove nel piazzale davanti ai sili di cemento è stato organizzato un piccolo rinfresco. Proseguendo poi per le stradine del paese si è completato il circuito ritornando al Centro Sociale Luigi Buzzi, per concludere l'evento con un buon pranzo.

AgriGREST 2023: fatto!

95 Beneficiari

Stabilimento di Trino (CN)

Si ripete il buon successo della ormai collaudata settimana in cascina arrivata alla 3a edizione. I 25 bambini iscritti sono stati divisi in 4 squadre (Verdapi, Pettirossi, Mirtiblu e Farfallegri) che si sono sfidate a suon di raccolta di mirtilli, giochi di squadra e ritrovamenti di specie naturali da "studiare". La natura è stata la protagonista della settimana, il sole ha riscaldato cuori e animi e gli splendidi animatori dell'Associazione Tra Cielo e Terra hanno saputo insegnare la ricchezza della condivisione e il valore dell'amicizia. Il canto e la musica dell'immancabile chitarra hanno aggiunto tanta allegria.

SOS compiti

54 Beneficiari

Stabilimento di Trino (VC)

Tra le tante attività di aiuto verso i meno abbienti l'Associazione San Vincenzo de' Paoli di Trino ha messo in piedi un nuovo ambizioso progetto chiamato "SOS compiti". Lo Stabilimento Buzzi Unicem di Trino ne è stato sostenitore offrendo il salone del centro sociale Pietro e Antonio Buzzi, trasformato in una grande aula scolastica dove poter svolgere attività di doposcuola. Una cinquantina di ragazzini della scuola primaria e secondaria di primo grado, provenienti da famiglie non italiane, hanno avuto la possibilità di essere seguiti durante l'intero anno scolastico da insegnanti volontari. Un vero toccasana, che ha consentito ai ragazzi di seguire le lezioni con maggior attenzione e concentrazione, potendo così colmare più facilmente alcune lacune formative e partecipando più attivamente alla vita di classe.

Bike Camping a Robilante

100 Beneficiari

Stabilimento di Robilante (CN)

Il 23 e 24 settembre si è svolto il Bike Camping organizzato dallo Stabilimento di Robilante che ha coinvolto amanti della MTB di diverse comunità in cui opera l'azienda: 20 ragazzi sono arrivati da Guidonia Montecelio, 16 da Lugagnano (Piacenza) e 23 da Trino. Nella prima giornata si sono succedute diverse attività, fra cui un percorso di riscaldamento in vista del giorno successivo, una partita a calcio e un dopocena con musica. Il giorno seguente, i ciclisti hanno intrapreso tre percorsi di diverse difficoltà e durata, con una sosta per tutti a base di pane e nutella. Contemporaneamente gli accompagnatori degli atleti hanno potuto visitare la fabbrica. Al termine, premiazioni e saluti con un arrivederci al 2024.

Cuneo Volley in cementeria

20 Beneficiari

Stabilimento di Robilante (CN)

Nel mese di novembre, la squadra del Cuneo Volley, di cui Buzzi Unicem è partner, ha visitato lo Stabilimento di Robilante. Durante la giornata, gli ospiti hanno assistito ad una volata in cava e hanno toccato con mano la tecnologia e le operazioni di sicurezza che la accompagnano. Successivamente, dopo una breve presentazione del Gruppo, hanno fatto il giro di produzione dell'impianto guidati da un dipendente. La scelta di realizzare una partnership con il Cuneo Volley è nata da una visione comune: nello sport come nel lavoro, è importante puntare sul gioco di squadra, dove ognuno, in base alla propria esperienza, abbia la possibilità di contribuire alla crescita di tutti.

Il murales sportivo al centro sociale Luigi Buzzi

32 Beneficiari

Stabilimento di Robilante (CN)

Grazie alla convenzione triennale con il locale Istituto Comprensivo, è stato possibile realizzare un grande dipinto murario presso la parete del palazzetto del Centro Sociale Luigi Buzzi di Robilante. Il progetto prevede che i ragazzi della classe terza, dal 2023 al 2025, possano cimentarsi nelle tecniche del muralismo e della spray art. Gli artisti di MacchiaConForma, i cuneesi Enrica Savigliano e Andrea Mariani condurranno gli studenti ad apprendere, sperimentare e praticare le tecniche artistiche contemporanee. Nel primo anno il percorso, caratterizzato da lezioni frontali a scuola e incontri al Centro Sociale, è stato completato il blocco a tema mountain-bike e judo.

Cambiamenti Climatici
"Le mie scelte contano: tre giorni di incontri con il simulatore En-ROADS"

100 Beneficiari

Stabilimento di Vernasca (PC)

Presso la cementeria Buzzi Unicem di Vernasca si sono svolti numerosi incontri per affrontare il tema dei cambiamenti climatici, attraverso l'utilizzo del simulatore En-ROADS con il suo Ambassador italiano Dott.Riccardo Parigi. Questo strumento, progettato per essere utilizzato in modo interattivo con gruppi di persone, è la base per attivare conversazioni scientifiche e rigorose su come occorra approcciare una tematica così complessa. Nei diversi incontri con gli studenti dell'Istituto Comprensivo di Lugagnano e di Morfasso e i loro insegnanti, le amministrazioni locali e le associazioni del territorio, Lugagnano Off-road e ASD Vernasca Calcio, sono emersi numerosi spunti di riflessione che hanno confermato l'importanza dello strumento per ampliare le modalità con cui definire l'impatto delle buone pratiche ambientali.

Un connubio vincente:
UTE (Università della Terza Età) e Buzzi Unicem

265 Beneficiari

Stabilimento di Siniscola (NU)

Venerdì 9 giugno, presso la sala riunioni dello Stabilimento di Siniscola, si è tenuta la chiusura del corso di fotografia svoltosi durante l'anno presso la sede dell'Università della Terza Età di Siniscola, grazie alle lezioni tenute dall'architetto Aldo Sardoni. Con UTE nel dicembre scorso è stato organizzato un concerto musicale per valorizzare giovani artisti del territorio mentre, con l'Architetto Sardoni, la collaborazione è nata dalla sua richiesta di realizzare un progetto fotografico dedicato all'arte e tecnica di costruzione delle strutture e impianti presenti in Stabilimento. Alcune delle sue numerose e bellissime fotografie sono oggi visitabili presso la mostra permanente nei corridoi degli uffici.

Buzzi Unicem

High 5

I giovani rappresentano il motore principale dell'innovazione, l'elemento essenziale per attuare quel cambiamento che la società attuale, e futura, richiede. Questo è uno dei motivi che ci ha spinto a creare un'opportunità per i più giovani con il progetto "High 5". L'iniziativa permette agli studenti di vivere un'esperienza formativa in azienda, unendo il percorso scolastico a quello lavorativo seguendo la logica del learning by doing, con l'obiettivo di sviluppare il potenziale dei giovani. Gli studenti hanno la possibilità di essere affiancati da esperti del settore con cui possono confrontarsi e acquisire competenze tecniche, ad esempio attraverso i laboratori, ma anche trasversali e comportamentali, come il pensiero strategico, la capacità di riflessione, la modalità di comportamento in contesti lavorativi.

7.056
ORE DI FORMAZIONE

75
STUDENTI

39
TUTOR COINVOLTI

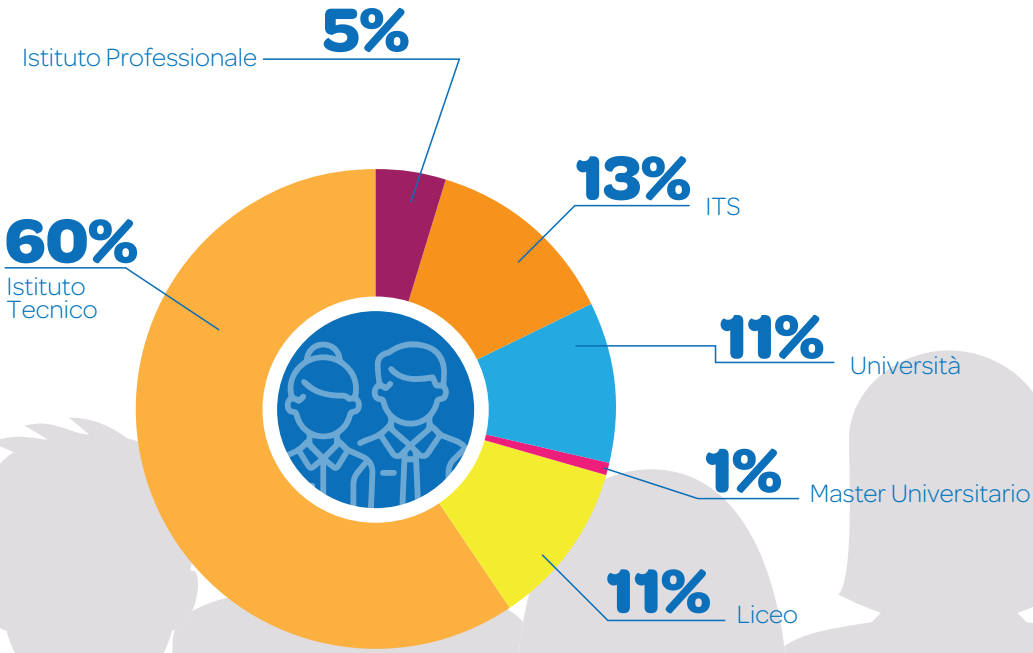

Marzo 2024

Buzzi Unicem

Buzzi Unicem S.r.l.

Via Luigi Buzzi, 6 | Casale Monferrato (AL) | Tel. +39 0142 416 111

buzziunicem.it